Aviso especial No. 2: Lluvias fuertes, intensas en región oriental

16/05/2017

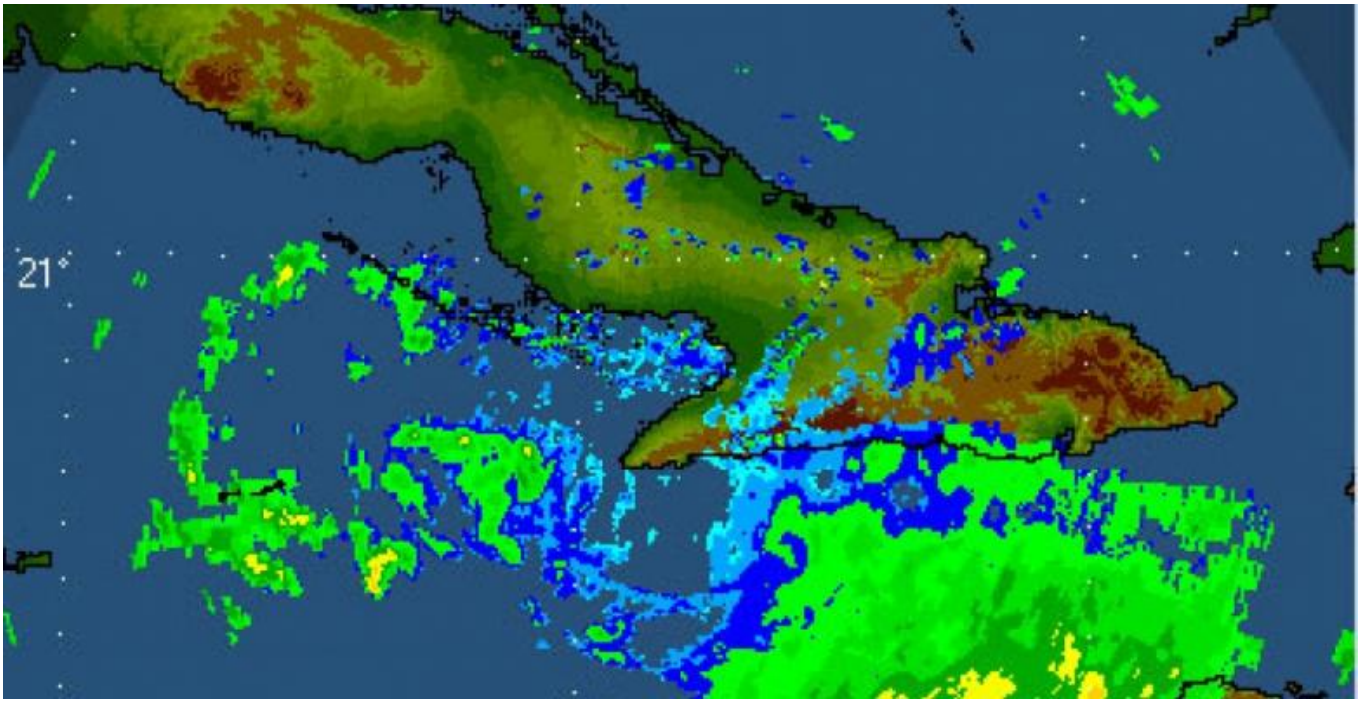

Se pronostica que durante las próximas 24 a 36 horas persistirá esta situación meteorológica compleja, por lo que se mantendrá muy alta la probabilidad de lluvias, principalmente desde Camagüey hasta Guantánamo.

El Instituto de Meteorología dio a conocer el Aviso No. 2 sobre lluvias fuertes e intensas en la región oriental.

En las últimas horas han ocurrido numerosas lluvias desde Camagüey hasta Guantánamo, las que han llegado a ser localmente intensas en algunas zonas de Holguín y Granma, principalmente. Los acumulados más significativos hasta el momento se han reportado en el radar de Pilón, con 279.0 mm; telecorreo Pilón, con 222.0 mm; embalse Vicana, 205.3 mm; Media Luna, 143.2 mm, y embalse Cilantro, con 127.6 mm, todas estas localidades pertenecientes a la provincia Granma.

En Holguín, los mayores volúmenes de precipitación han ocurrido en La Gegira, con 100.0 mm, y en las localidades de Potrerillo y Báguano, con 95.5 mm.

Una zona de fuerte inestabilidad atmosférica, así como condiciones favorables en el aire superior, mantienen sobre la región oriental del país abundante nubosidad, con numerosos chubascos, lluvias y algunas tormentas eléctricas, que serán fuertes y localmente intensas en algunas localidades, principalmente en zonas montañosas de las provincias del sur oriental. Se pronostica que durante las próximas 24 a 36 horas persistirá esta situación meteorológica compleja, por lo que se mantendrá muy alta la probabilidad de lluvias, principalmente desde Camagüey hasta Guantánamo.

Un nuevo aviso especial se emitirá en caso de ser necesario.