Huracán Danny se debilita

23/08/2015

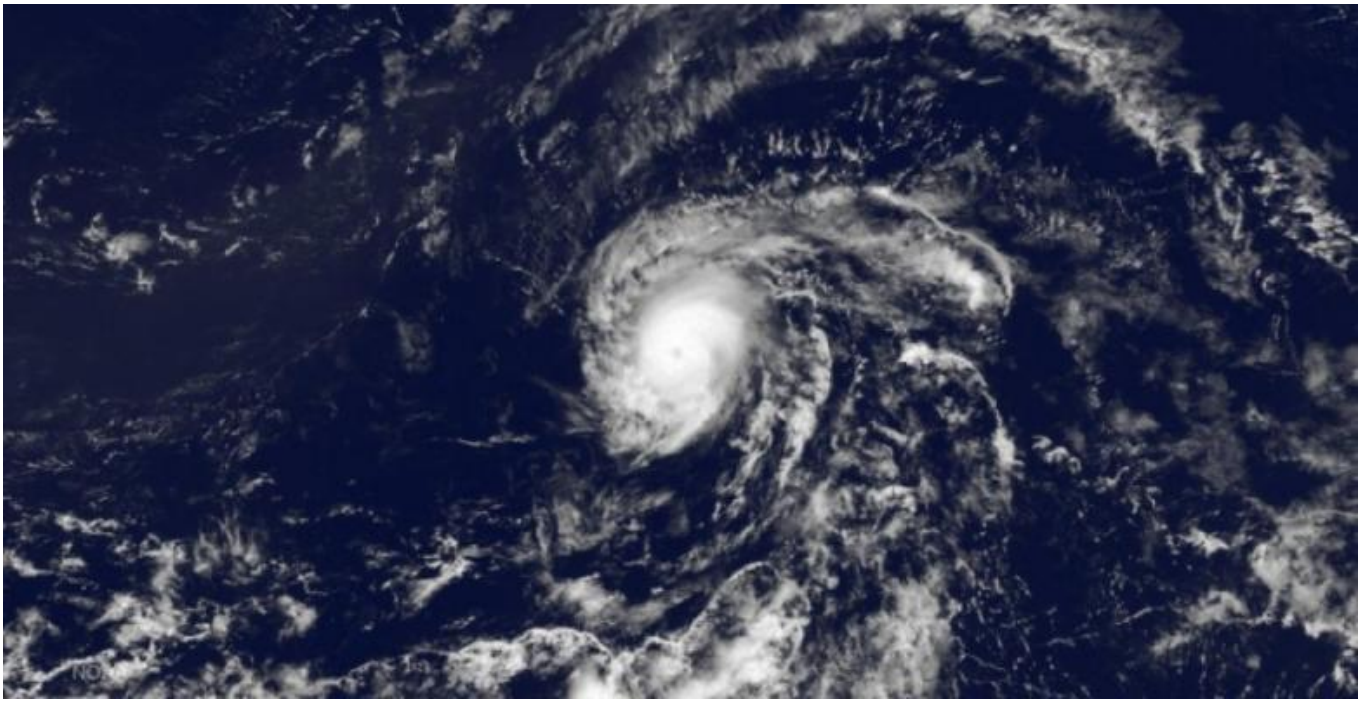

Durante la madrugada y el día de ayer el huracán Danny se ha debilitado al encontrar condiciones desfavorables en la atmósfera superior. Es un débil huracán categoría 1 de la escala Saffir-Simpson con vientos máximos sostenidos de 120 kilómetros por hora y su presión central ha ascendido hasta 991 hectopascal.

A las 6 de la tarde del sábado su posición fue estimada en los 15.9 grados de latitud norte y los 53.5 grados de longitud oeste, posición que lo sitúa a unos 855 kilómetros al este de la isla Guadalupe perteneciente al Arco de las Antillas Menores. Ha incrementado su velocidad de traslación y se desplaza al oeste-noroeste a razón de 22 kilómetros por hora.

Continuará debilitándose paulatinamente y para este domingo estará justo al este del referido Arco como tormenta tropical.