

Tormenta tropical Bill penetró en tierra por la costa de Texas

16/06/2015

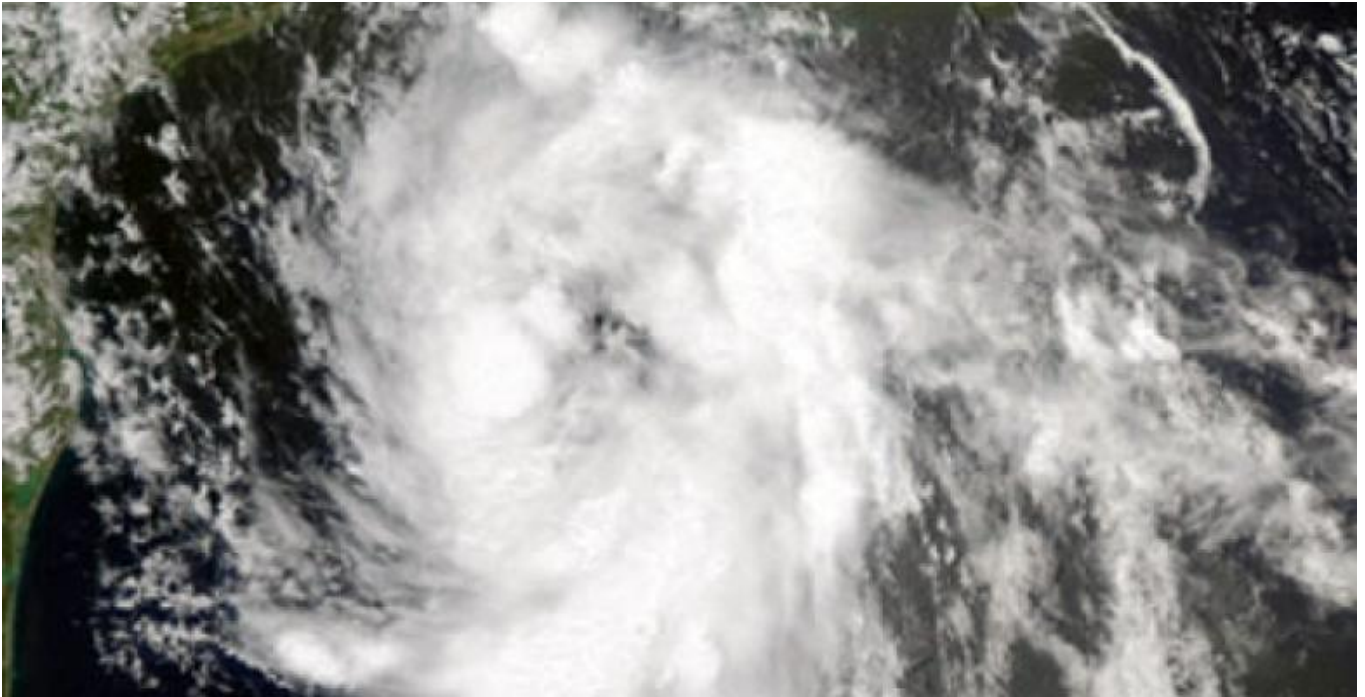

La tormenta tropical Bill durante la tarde continuó su movimiento hacia el noroeste y al mediodía penetró en tierra firme por un punto cercano a Port OConnor, costa de Texas.

A las seis de la tarde el centro de la tormenta tropical Bill se estimó en los 28.5 grados de latitud Norte y los 96.9 grados de longitud oeste, posición que lo sitúa a unos 220 kilómetros al oestesuroeste de Galveston, Texas.

Bill luego de intensificarse y alcanzar en la mañana vientos máximos sostenidos de 96 kilómetros por hora, se ha debilitado al tocar tierra. Ahora tiene vientos máximos sostenidos de 85 kilómetros por hora, una presión central de 999 hectopascal y se está moviendo al nortenoeste a 15 kilómetros por hora.

Se pronostica que en las próximas 12 a 24 horas, esta tormenta tropical continuará internándose dentro del territorio de Texas, debilitándose más, para convertirse en una depresión tropical en las próximas 24 horas.

Este será el último aviso de ciclón tropical que se emita sobre este organismo tropical.