EN VIDEO: Declaraciones de Israel Rojas sobre la internet en Cuba

02/04/2014

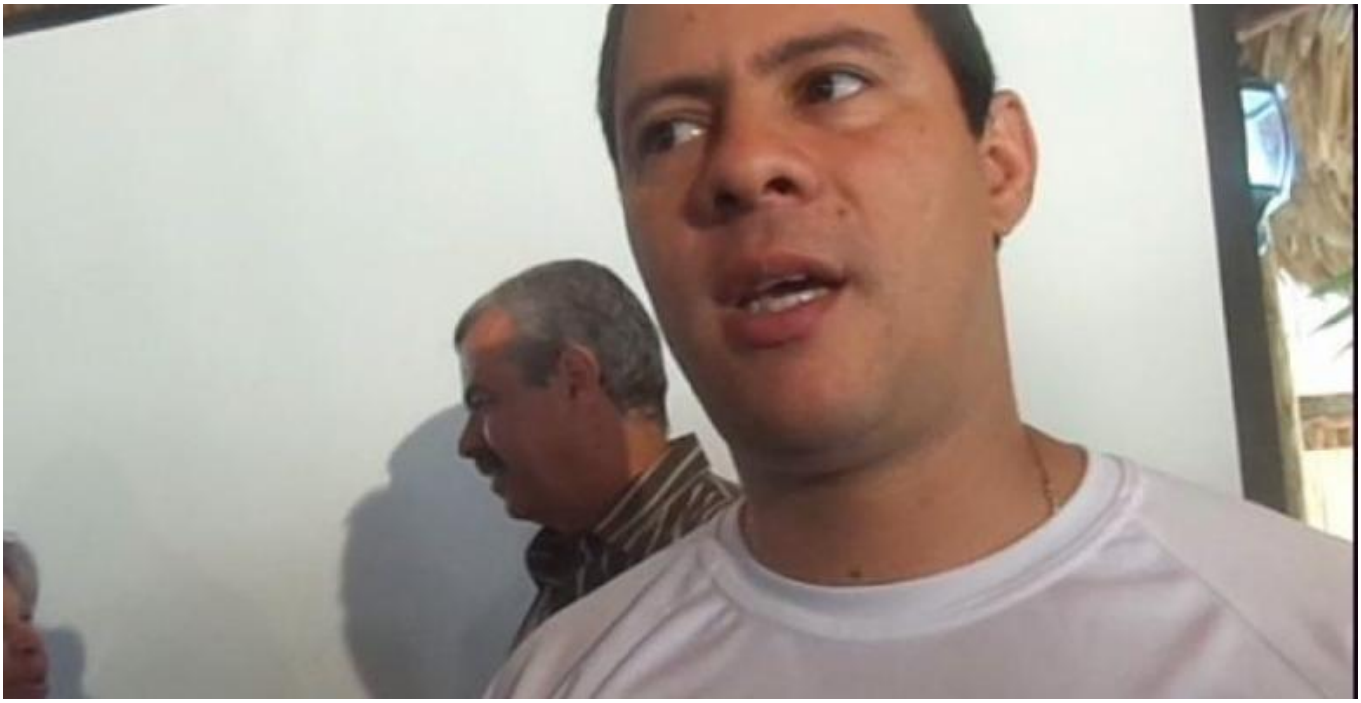

En dicha entrevista Israel Rojas hizo declaraciones sobre la libertad de internet en Cuba y la preservación de nuestra soberanía, en la que advirtió que “en una sociedad como la nuestra asediada y bloqueada por enemigos muy poderosos INTERNET, lamentablemente, podría convertirse en un Caballo de Troya”.

Espere más adelante la “rectificación” que Israel Rojas le pidió a Cubasí en el blog La Joven Cuba, así como la entrevista íntegra de 12 minutos de duración en VIDEO.

Lea más sobre Buena Fe en Cubasí